

ROMÂNIA
JUDEȚUL GORJ
COMUNA TURCINEȘTI
CONSILIUL LOCAL

HOTĂRÂRE

privind aprobarea dezmembrării și comasării unor parcele din domeniul public în scopul realizării investiției de interes public general "Amenajare spațiu public-zonă de recreere" în satul Turcinești, comuna Turcinești, județul Gorj

Consiliul local al comunei Turcinești, județul Gorj;

Având în vedere prevederile :

-art. 36 alin.(2) lit. c), art. 119-124 și art. 127 din Legea nr. 215/2001, Legea Administrației Publice Locale, republicată, cu modificări și completări;

-Legii nr. 213/1998 privind bunurile proprietate publică, cu modificări și completări;

-Legii nr. 50/1991 privind autorizarea executării lucrărilor de construcții, r2, cu modificări și completări- art. 7 alin. (17) ;

Ținând seama de:

-H.C.L. Turcinești nr. 13/1999 și H.G.R. nr. 973/2002-Anexa 67 privitoare la domeniul public al Comunei Turcinești;

-proiectul de hotărâre și expunerea de motive ale inițiatorului primar Modrea Dumitru;

-raportul de specialitate întocmit de către compartimentele de resort din aparatul primarului respectiv Compartimentul juridic și Compartimentul urbanism;

În temeiul art. 45 alin. (1) și art. 115 alin. (1), lit. b) din Legea nr. 215/2001 privind administrația publică locală , republicată, cu modificări și completări;

HOTĂRĂȘTE

Art.1. În vederea pregătirii amplasamentului necesar pentru realizarea investiției de interes public general "Amenajare spațiu public-zonă de recreere" în satul Turcinești, comuna Turcinești, județul Gorj, se aprobă dezmembrarea terenului având suprafața totală de 581 mp, situat în Tarla 17, Parcelă 128, ce face parte din domeniul public al comunei Turcinești, aferent Sediului Postului de Poliție, intabulat în Cartea funciară a comunei Turcinești nr.35485, în două parcele după cum urmează:

- LA EST-o parcelă cu suprafața de 464 mp;

- LA VEST-o parcelă cu suprafața de 117 mp,

conform schiței cadastrale anexate prezentei hotărâri.

Art.2. În același scop se aprobă comasarea parcelei în suprafață de 117 mp rezultată prin dezmembrare, cu terenul având suprafața totală măsurată de 1727

mp, situat în Tarla 17, Parcele 129,130, intabulat în Cartea funciară a comunei Turcinești nr.35467, precum și cu terenul având suprafața totală măsurată de 293 mp, situat în Tarla 17, Parcelă 129, intabulat în Cartea funciară a comunei Turcinești nr.35475,

toate cele trei parcele învecinate făcând parte din domeniul public al comunei Turcinești.

Art.3. Pentru realizarea investiției se aprobă eliberarea amplasamentului necesar și se aprobă demolarea Construcției anexă C2, care face parte din domeniul public al comunei, având o suprafață de 58 mp, construită din cărămidă și acoperită cu țiglă, intabulată în Cartea funciară a comunei Turcinești nr.35475, construcție aflată în stare avansată de deteriorare. Desființarea construcției se face conform prevederilor Legii nr. 50/1991 privind autorizarea executării lucrărilor de construcții, r2, cu modificări și completări, deoarece construcția se află într-o stare avansată de degradare și pune în pericol siguranța publică.

Art.4. După adoptare hotărârea se comunică:

- Instituției Prefectului-Judetul Gorj pentru exercitarea dreptului de control;
- Primarului comunei pentru executarea prevederilor;

se afișează pe panoul avizier din incinta Consiliului Local care este permanent accesibil publicului și se publică pe site-ul oficial al Primăriei : www.turcinesti.ro.

Prezenta hotărâre a fost adoptată în sesiunea ordinară publică a consiliului local din data de 26.02.2018, cu un număr de 11 voturi *pentru*, exprimate din nr. total de 11 consilieri prezenți la sesiunea și din totalul de 11 consilieri în funcție.

PREȘEDINTE DE ȘEDINȚĂ
Bunăiașu Staicu-Daniel



Nr. 16
Data: 26.02.2018

CONTRASEMNEAZĂ
SECRETAR
Ciobescu Simona

PLAN DE AMPLASAMENT SI DELIMITARE A IMOBILULUI
CU PROPUNEREA DE DEZMEMBRARE

Scara 1:500

Nr. cadastral	Suprafata masurata	Adresa imobilului
35485	581	Com. Turcinești Sat Turcinești Tarla 17, Parcela 128 Jud Gorj

Cartea Funciara nr.	35485	UAT	TURCINEȘTI
---------------------	-------	-----	------------

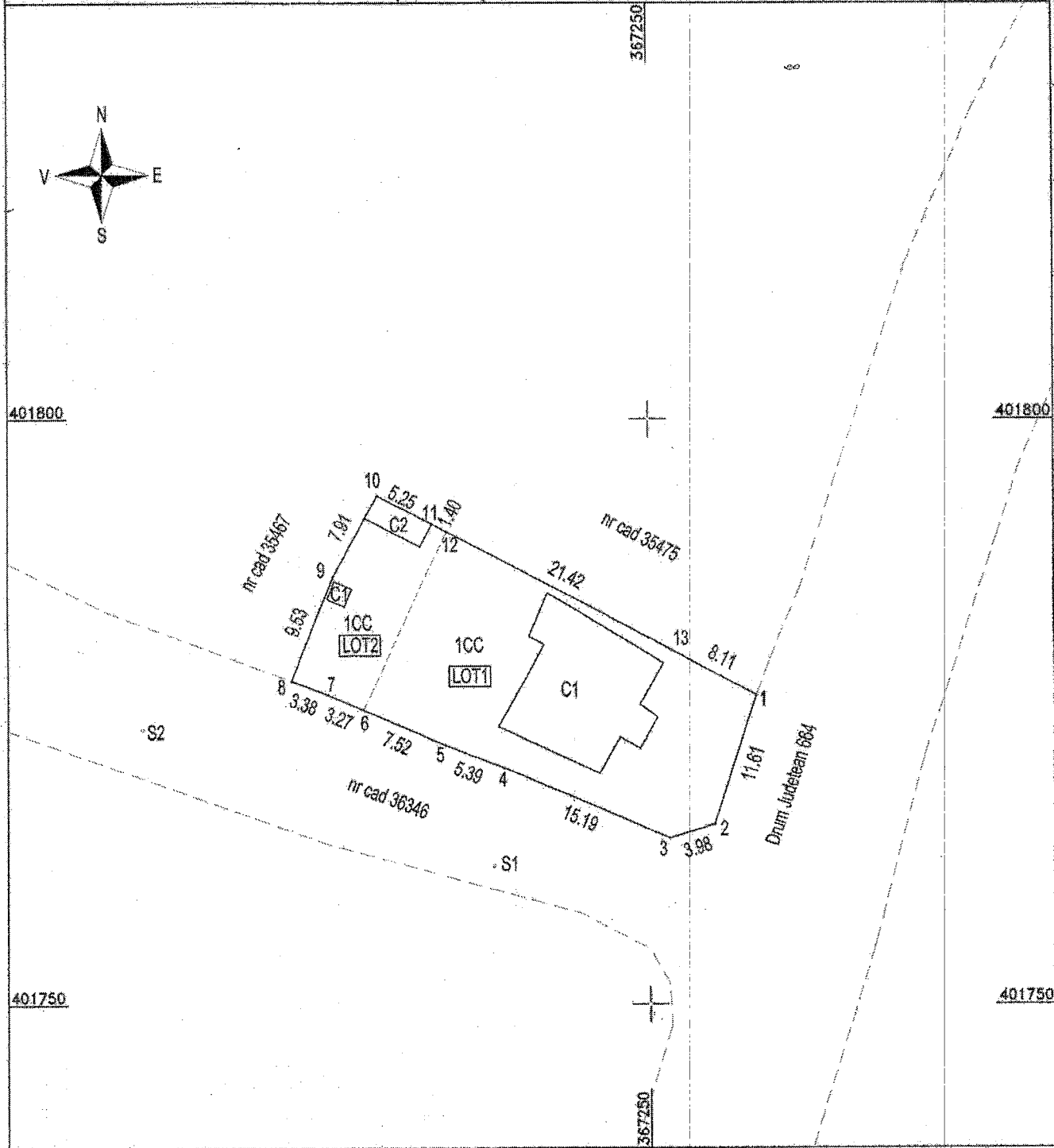

Situatia actuala (inainte de dezlipire/alipire)				Situatia viitoare (dupa de dezlipire/alipire)			
Nr. Cad	Suprafata (mp)	Categoria de folosinta	Descrierea imobilului	Nr. Cad	Suprafata (mp)	Categoria de folosinta	Descrierea imobilului
35485	581		Teren intravilan		464	CC	LOT 1 Teren intravilan
					117	CC	LOT 2 Teren intravilan
Total	581			Total	581		

CERTIFICAT DE AUTORIZARE
EXECUTANT: ing. CARU CATALIN
Confirm executarea masuratorilor la teren, corectitudinea intocmirii documentatiei cadastrale si corespondenta acesteia cu realitatea din teren
Data: 07.02.2018

INSPECTOR
Confirm introducerea imobilului in baza de date integral si atribuirea numarului cadastral
Semnatura si parafa
Data: